

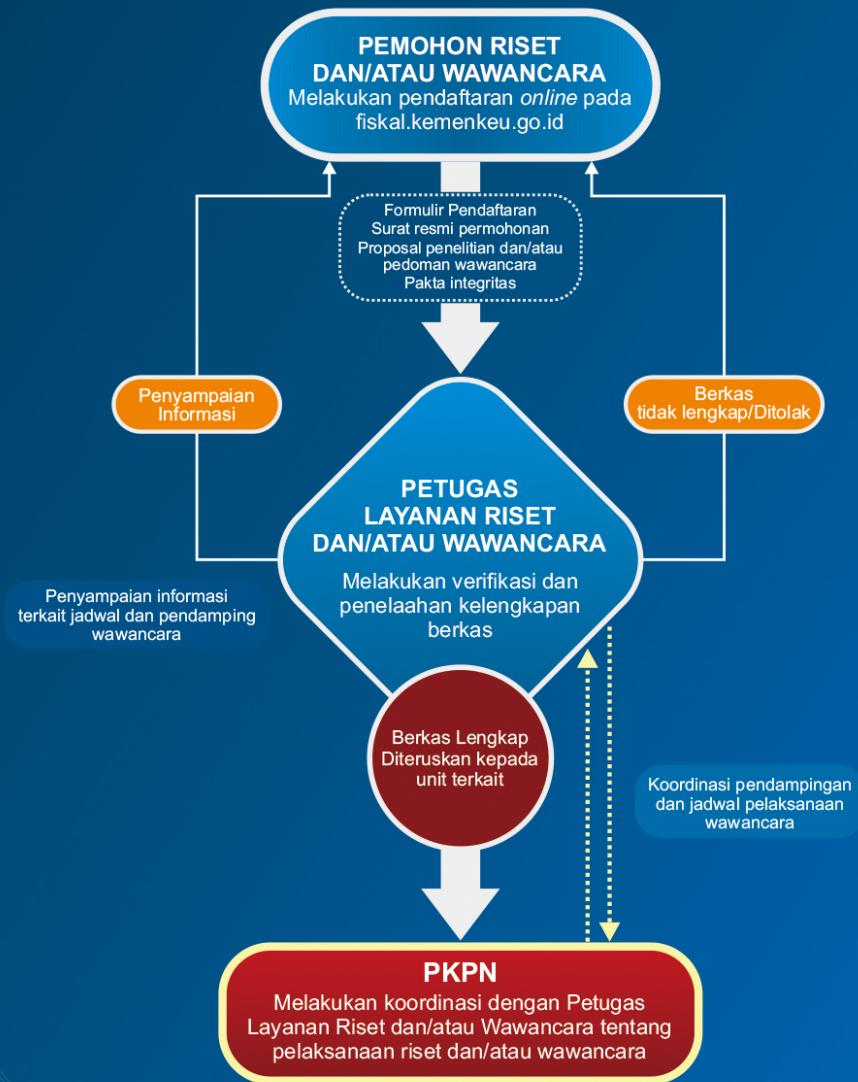

## PELAYANAN RISET DAN/ATAU WAWANCARA TERKAIT KEBIJAKAN PENDAPATAN NEGARA



PELAYANAN DI PUSAT KEBIJAKAN PENDAPATAN NEGARA  
TIDAK DIPUNGUT BIAYA

**GRATIS!**



**PUSAT KEBIJAKAN PENDAPATAN NEGARA**

Gd. R.M. Notohamiprojo Lantai 4 Jl. Dr. Wahidin Raya No.1, Jakarta 10710



## PELAYANAN AUDIENSI DAN/ATAU DISKUSI KEBIJAKAN PENDAPATAN NEGARA

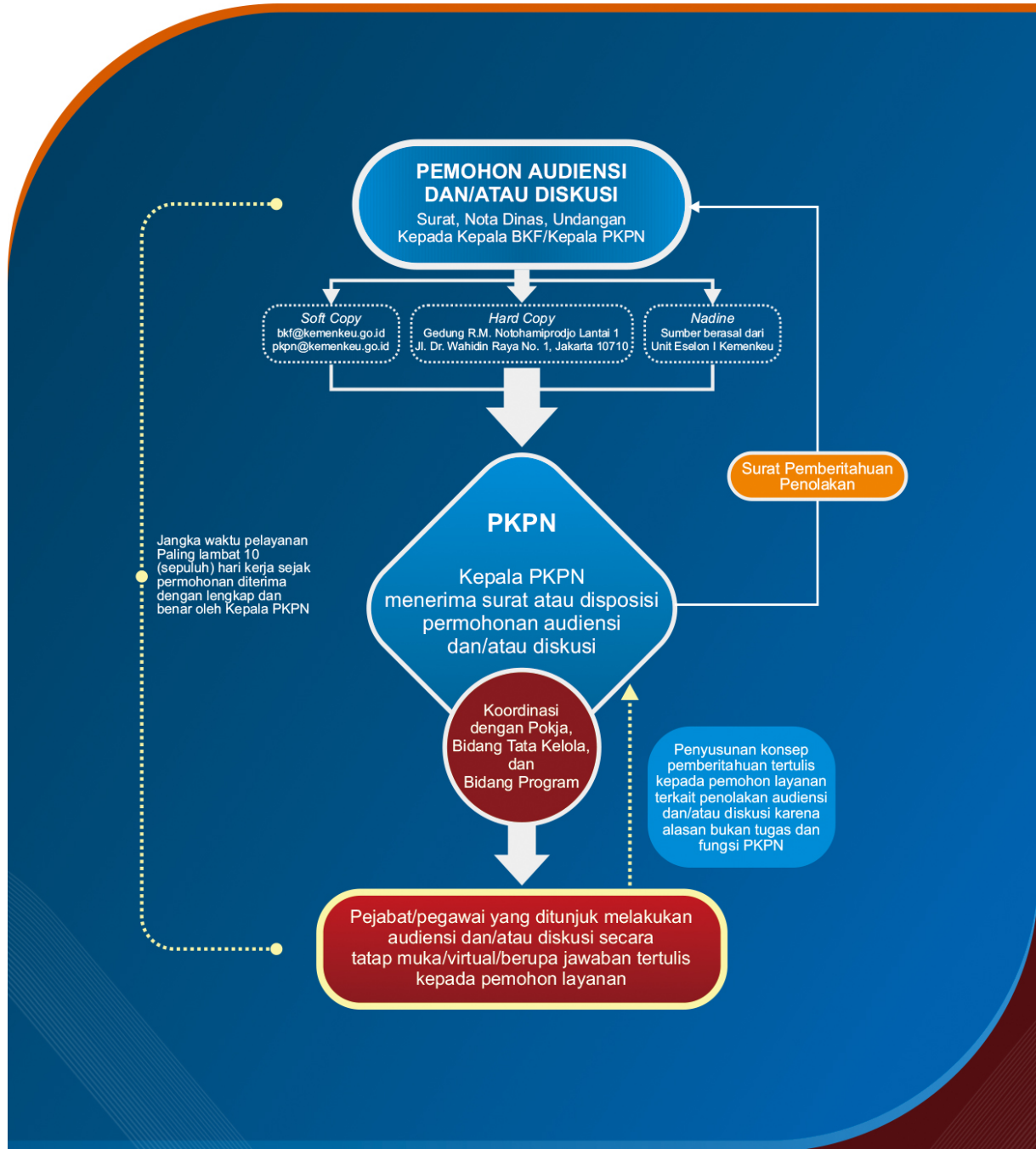

PELAYANAN DI PUSAT KEBIJAKAN PENDAPATAN NEGARA  
TIDAK DIPUNGUT BIAYA

**GRATIS!**



**PUSAT KEBIJAKAN PENDAPATAN NEGARA**

Gd. R.M. Notohamiprodjo Lantai 4 Jl. Dr. Wahidin Raya No.1, Jakarta 10710



**BADAN KEBIJAKAN FISKAL**  
KEMENTERIAN KEUANGAN  
REPUBLIK INDONESIA



## JAM KERJA LAYANAN (WIB)

Senin- Kamis (selain hari libur nasional)  
07.30 - 12.15 dan 13.00 - 17.00

Jumat (selain hari libur nasional)  
07.30 - 11.30 dan 13.15 - 17.00



021-3840151

**PENGADUAN, SARAN, DAN MASUKAN  
DAPAT DISAMPAIKAN MELALUI**



[wise.kemenkeu.go.id](http://wise.kemenkeu.go.id)



082123039924



[lapor.bkf@kemenkeu.go.id](mailto:lapor.bkf@kemenkeu.go.id)



[kemenkeu.prime@kemenkeu.go.id](mailto:kemenkeu.prime@kemenkeu.go.id)

DALAM RANGKA MEWUJUDKAN ZONA INTEGRITAS  
MENUJU WILAYAH BEBAS DARI KORUPSI  
PUSAT KEBIJAKAN PENDAPATAN NEGARA BERKOMITMEN  
UNTUK MENJAGA INTEGRITAS, MELAYANI UNTUK MEMBANGUN NEGERI



**PUSAT KEBIJAKAN PENDAPATAN NEGARA**

Gd. R.M. Notohamiprodo Lantai 4 Jl. Dr. Wahidin Raya No.1, Jakarta 10710