

# Pengarusutamaan Gender dan Inklusi Sosial (GESI) dalam Proyek Perubahan Iklim

## Gender, Inklusi Sosial, dan Pembiayaan Perubahan Iklim

Pengarusutamaan GESI dalam pembiayaan perubahan iklim masih mengalami kendala dan keterbatasan. Salah satunya adalah keberadaan kebijakan pembiayaan perubahan iklim yang belum memperhitungkan dampak perubahan iklim terhadap ketahanan ekonomi perempuan dan kelompok rentan. Pembiayaan perlu difokuskan pada promosi investasi ke dalam proyek perubahan iklim mikro dan ultra mikro, serta penentuan kebijakan nasional yang terkait iklim dan dapat memberikan manfaat lebih besar bagi perempuan dan kelompok rentan lainnya.

**Pembiayaan proyek mitigasi perubahan iklim** yang menasar pada pengurangan emisi Gas Rumah Kaca (GRK), juga meningkatkan mata pencaharian perempuan dan kelompok rentan.

**Pembiayaan proyek adaptasi perubahan iklim** yang berfokus pada ketahanan pangan, ketahanan sosial, dan pengelolaan sumber daya alam harus selaras dengan kebutuhan dan kegiatan/aksi iklim perempuan dan kelompok rentan lainnya.

## Kerentanan dan Ketimpangan yang Diperparah oleh Dampak Perubahan Iklim

Perubahan iklim berpotensi meningkatkan keterpaparan dan kerentanan masyarakat miskin



Masyarakat termiskin dan paling marjinal yang rentan terhadap dampak negatif perubahan iklim yang meliputi perempuan, anak-anak, lansia, masyarakat adat, komunitas lokal, dan penyandang disabilitas.

Ketimpangan berbasis gender serta ketimpangan berdasarkan usia, disabilitas, etnis, dan lainnya menyebabkan kelompok marjinal mengalami kerentanan terhadap perubahan iklim secara tidak proporsional



Badan Kebijakan Fiskal, Kementerian Keuangan sebagai *National Designated Authority* (NDA) GCF di Indonesia telah menyusun sebuah panduan berisi tahapan bagi para pengusul proyek untuk mengarusutamakan prinsip-prinsip Gender dan Inklusi Sosial (GESI) ke dalam desain dan implementasi proyek iklim mereka



### Pendekatan Jalur Ganda (*Twin-Track*) GESI

#### Pengarusutamaan GESI

Berperspektif kesetaraan dengan mempertimbangkan kebutuhan perempuan dan kelompok rentan lainnya untuk mengatasi ketimpangan dalam program/proyek iklim

#### Inisiatif Spesifik GESI

Berperspektif pemberdayaan perempuan dan kelompok rentan, dengan memastikan adanya kesetaraan akses dan kesempatan bagi perempuan dan kelompok rentan lainnya untuk berpartisipasi dan menerima manfaat, serta terlibat dalam proses pengambilan keputusan

## Risiko Langsung dari Perubahan Iklim bagi Perempuan

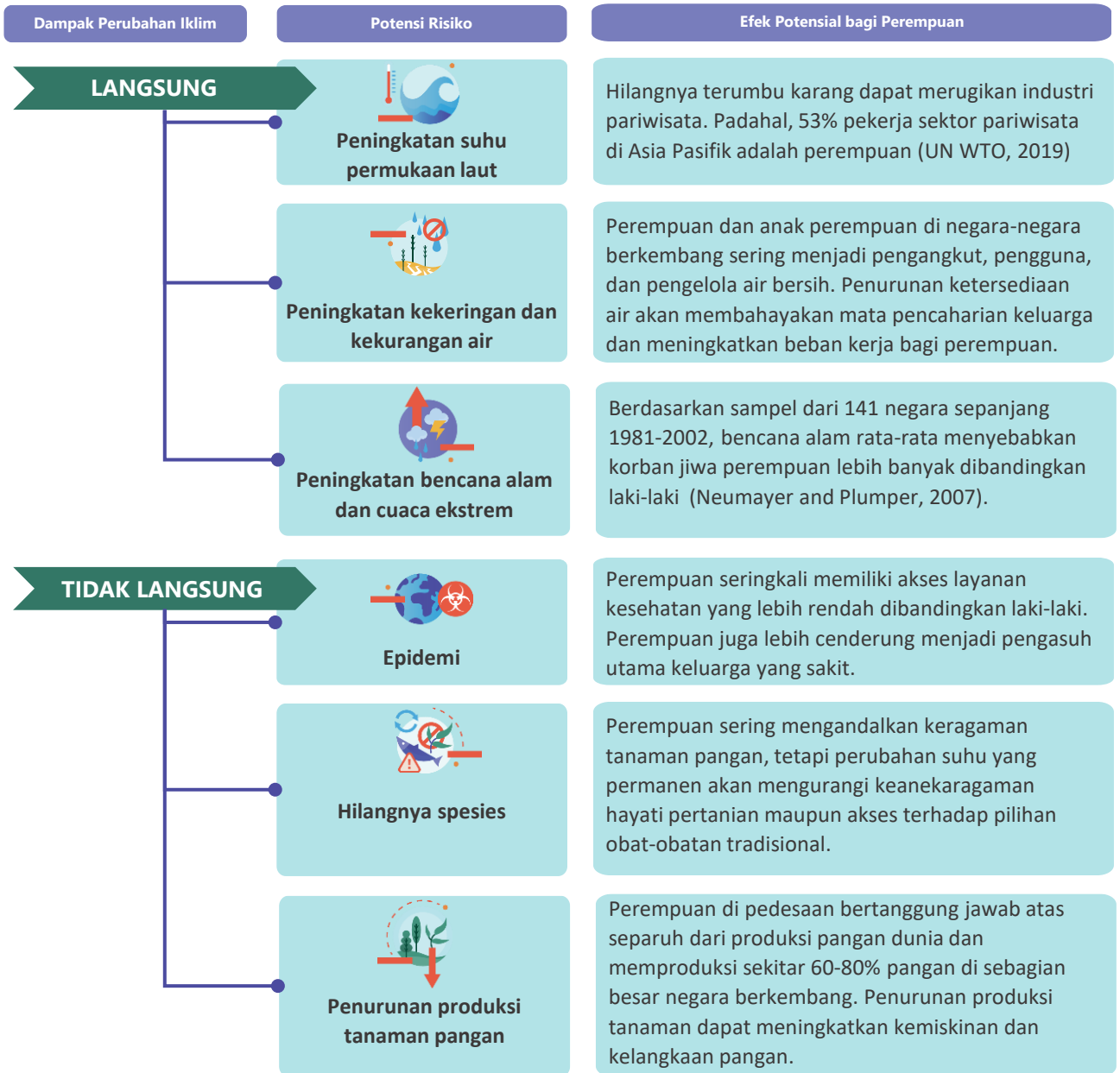

Sumber: Aguilar, L. (2009)

## Syarat Aksi Perubahan Iklim Responsif Gender dan Inklusif



## Tahapan Menuju Proyek Iklim Responsif GESI

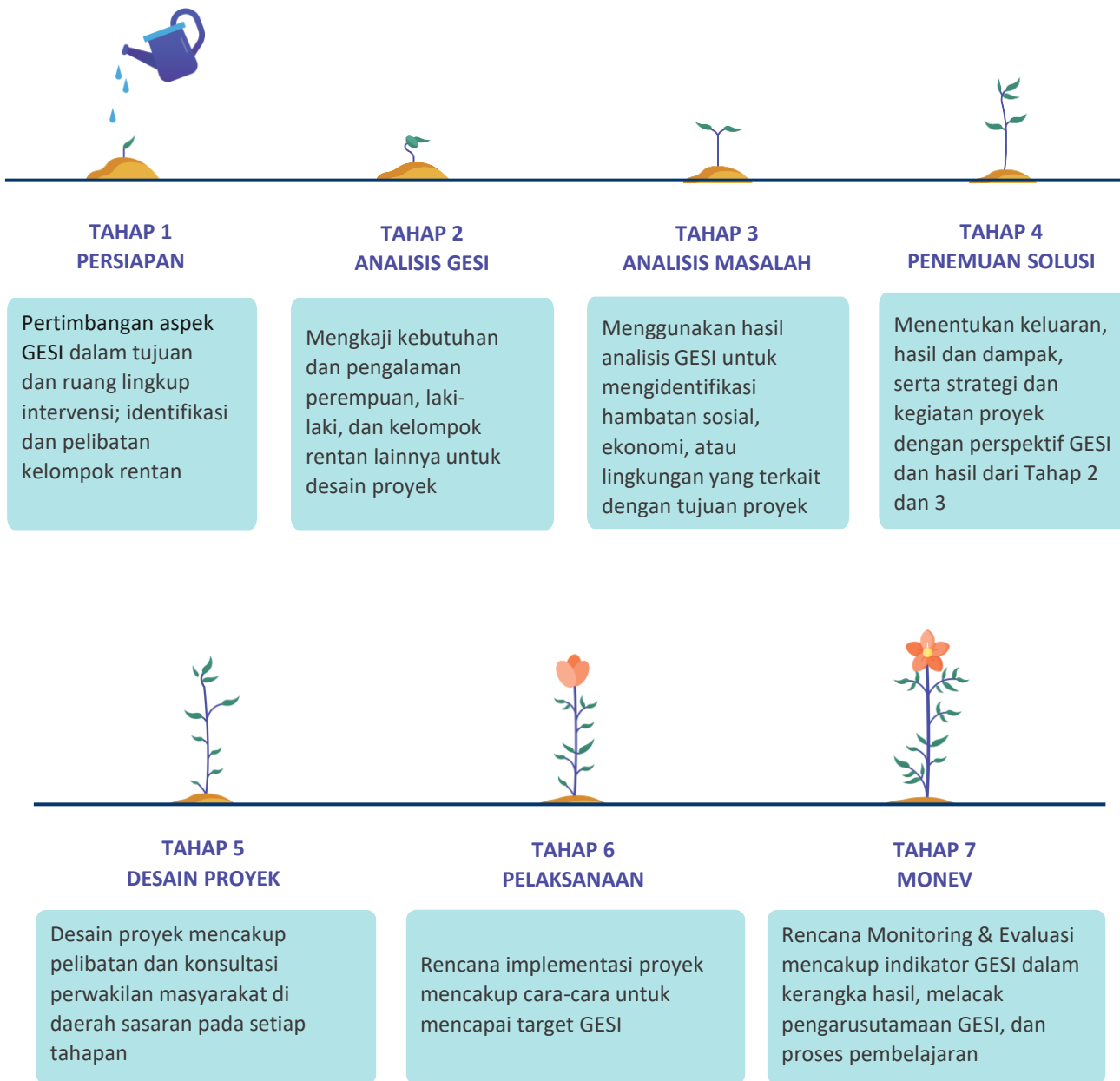

**Catatan:**

Untuk mengetahui lebih lanjut mengenai pengarusutamaan GESI dalam proyek perubahan iklim, kunjungi situs web NDA GCF Indonesia di [fiskal.kemenkeu.go.id/nda\\_gcf/publikasi](http://fiskal.kemenkeu.go.id/nda_gcf/publikasi) dan akses Panduan Pengarusutamaan Gender dan Inklusi Sosial dalam Proyek Perubahan Iklim